

Verslag dijktafel P

26 september 2017 – de Appelgaard

Aanwezige adressen:

P	IJsseldijk Noord 420b IJsseldijk Noord 420 IJsseldijk Noord 423a IJsseldijk Noord 423 IJsseldijk Noord 425 IJsseldijk Noord 414 Schaapjeszijde 1
---	--

Kansrijke alternatieven:

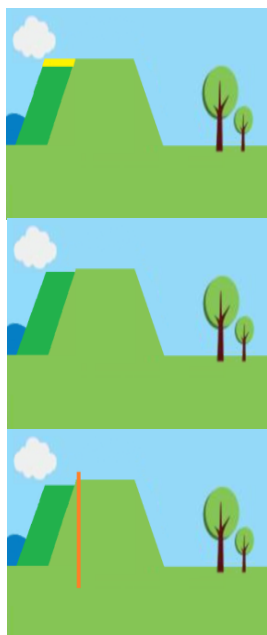

Opvullen ondiep voorland

Voorland op een deel theoretisch profiel aanwezig

Type 1 – zelfstandig kerende constructie binnen of buitenzijde

Opbrengst van de dijkvaksessies:

Algemeen:

- Ten noorden van nr. 423a staat een waterafvoerput ingetekend. Bij dijkversterking rekening houden met waterafvoer richting Hollandsche IJssel
- Nr 422 is Houthandel en Timmerfabriek "t Zwaantje B.V." Is zijn werkzaamheden aan het afbouwen.
- Nr 422 – terrein is gesaneerd, geen grond afgevoerd, grond is wel geëgaliseerd.
- Nr 422a – is een loods (meneer woont op nr 404).

Kansrijk alternatief – opvullen ondiep voorland

- Zorgpunt technische uitvoerbaarheid: kan door opvulling (gewicht) kan omliggend gebied inzakken?
- Veel wateroverlast op terrein bij slecht weer (en hoog water)
- Op het voorland staan een aantal schuren en een woning (nr 422a). Wat moet er met deze panden gebeuren (opvijzelen?). De huizen zijn wel onderheid de loodsen niet.
- Aandachtspunt is de verontreiniging in het gebied

Kansrijk alternatief - damwand

- Situatie ondergrond (K&L, CE): Voor nr 423 en 421 regelmatig paaltjes omgereden (gevaarlijk punt) idem 414
- Gevolgen voor (effecten op) ruimtelijke omgeving: buitendijks niet bereikbaar bij afsluiting + nr 420

Ingebrachte kansen voor de dijkversterking

- Aanleggen van glasvezel, met aanpassing van kabels en leidingen.
- Voorland gebruiken voor aanleg extra parkeerplaatsen. Op dit moment is het niet mogelijk om de auto's veilig in de parkeerhavens te plaatsen

Conclusie met betrekking tot draagvlak voor dijkvak P

Opvullen voorland om het hiermee op de gewenste hoogte te krijgen.

Bijlage – Foto's met opbrengst van de avond

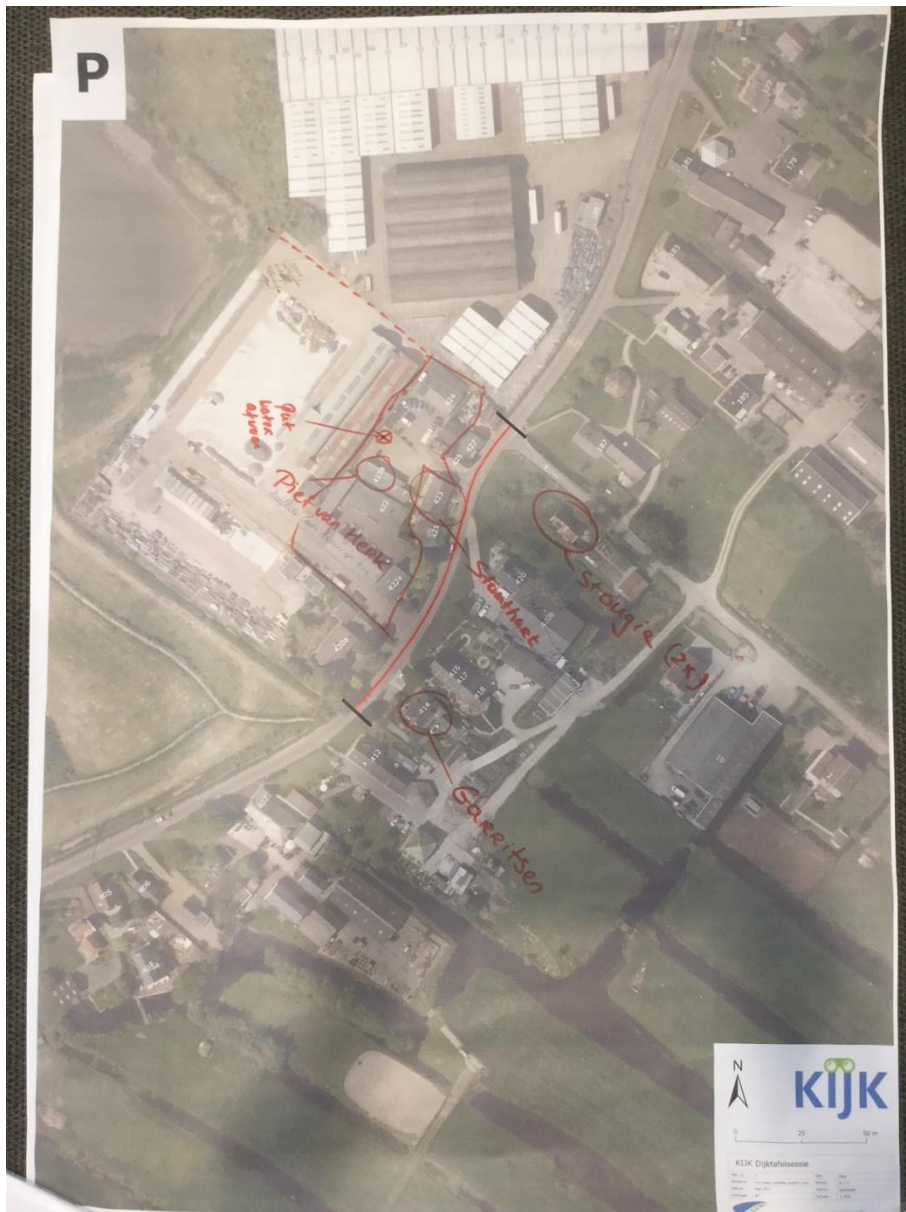

P

