

# Verbreding Derde en Vierde Tocht Zuidplaspolder

## Ontwerpplan

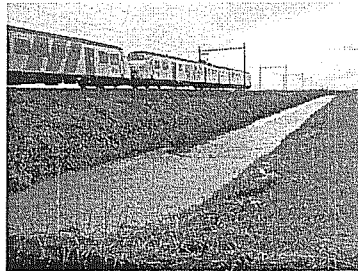
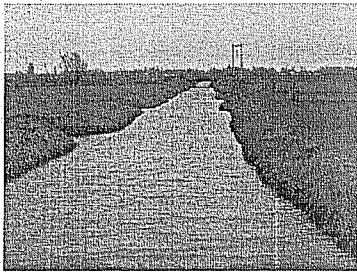

### Inhoud

<b>1. Inleiding</b>	<b>3</b>
Aanleiding	3
Leeswijzer	3
<b>2. Probleem- en doelstelling</b>	<b>4</b>
Probleemstelling	4
Doelstelling	5
<b>3. Planvorming</b>	<b>6</b>
Geschiedenis maatregel	6
Besluiten	6
Varianten	7
Maatregelenpakket Zuidplaspolder	7
Verbreding Derde en Vierde Tocht	7
Verbinding tussen Derde en Vierde Tocht	7
<b>4. Onderzoeken</b>	<b>8</b>
Inleiding	8
Kabels en leidingen	8
Ecologie	8
Archeologie	8
Explosieven	9
Bestemmingen	9
Gemeente Zevenhuizen-Moerkapelle	9
Gemeente Moordrecht	9
<b>5. Beschrijving ontwerpplan</b>	<b>10</b>
Huidige situatie	10
Tracé	10
Programma van eisen	10
<b>6. Grondvererving</b>	<b>11</b>
<b>7. Uitvoeringsaspecten</b>	<b>12</b>
<b>Colofon</b>	<b>14</b>
<b>Bijlagen</b>	
I Dwarsprofielen	
II Overzicht eigenaren	

Status    Ontwerp  
Versie    2

Rotterdam, 28 februari 2007.

## 1. Inleiding

### Aanleiding

Dit rapport beschrijft het plan voor de uitvoering van de maatregel Verbreding Derde en Vierde Tocht Zuidplaspolder. Deze maatregel maakt onderdeel uit van de Wateropgave 2015 van het Hoogheemraadschap van Schieland en de Krimpenerwaard (HHSK). Dit maatregelenprogramma heeft tot doel het vergroten van de watersysteemcapaciteit in het beheersgebied.

### Leeswijzer

In hoofdstuk 2 wordt de probleemstelling nader toegelicht. Hoofdstuk 3 beschrijft de historie van de planvorming en de varianten die beschouwd zijn. In hoofdstuk 4 wordt het ontwerp beschreven. Een overzicht van de reeds verrichte en nog uit te voeren onderzoek is opgenomen in hoofdstuk 5. In hoofdstuk 6 wordt de grondverwerving beschreven. Hoofdstuk 7 gaat in op de benodigde vergunningen. Tot slot komen in hoofdstuk 8 de uitvoeringsaspecten aan bod.

## 2. Probleem- en doelstelling

### Probleemstelling

Het hoogheemraadschap van Schieland en de Krimpenerwaard heeft onder de noemer Wateropgave 2015 (voorheen Peil 2010) een maatregelenpakket in uitvoering om de capaciteit van het watersysteem te vergroten om overlast in de toekomst te kunnen beperken. In dit programma is ook een aantal maatregelen opgenomen om het watersysteem in de Zuidplaspolder te verbeteren. Een van deze maatregelen betreft het realiseren van extra afvoer- en bergingscapaciteit door het verbreden van de hoofdwatergang tussen de rijksweg A12 en gemaal Abraham Kroes in de gemeente Moordrecht. Het noordelijk deel van het tracé betreft de Vierde Tocht, het zuidelijk deel betreft de Derde tocht. Ten zuiden van de bspoorlijn Gouda-Rotterdam zullen beide tochten met elkaar verbonden worden.

**Figuur 2.1** Tracé verbreding Derde en Vierde Tocht

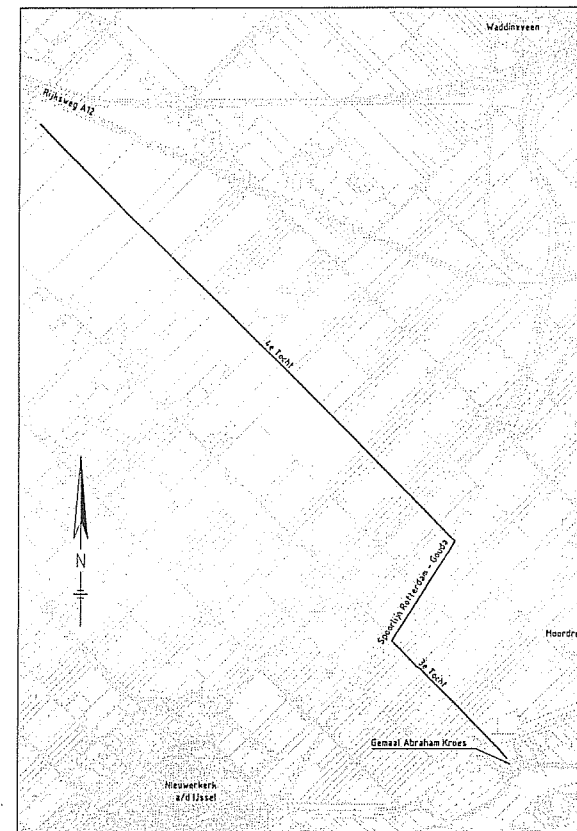

In het Nationaal Bestuursakkoord Water (NBW) is afgesproken dat alle waterbeheerders hun watersysteem toetsen aan de afgesproken werknormen en maatregelen uitvoeren om te zorgen dat het watersysteem in 2015 op orde is, dat wil zeggen aan de normen voldoet voor het huidige grondgebruik. Voor het zuidelijk deel van de Zuidplaspolder is in de NBW-toetsing een wateropgave van zes hectare berekend bij het huidige grondgebruik. Voor het middenscenario 2050 komt hier nog eens acht hectare bij.

Naar aanleiding van de toetsing aan de NBW-normen heeft Schieland en de Krimpenerwaard een herijking uitgevoerd naar de noodzaak van de maatregelen uit het programma Peil 2010. De verbreding van de Derde en Vierde Tocht is noodzakelijk om aan de normen te voldoen, en is dan ook opgenomen in het zogenaamde NBW-pakket: maatregelen die nodig zijn om de wateropgave te realiseren.

De Zuidplaspolder is op dit moment een relatief open gebied. Hierdoor is er nu een kans om een breed kanaal door de polder te realiseren. In de toekomst zullen in de Zuidplaspolder grootschalige ontwikkelingen plaatsvinden, onder andere glastuinbouw en woningbouw. De benodigde waterberging voor deze nieuwe bestemmingen staat los van de huidige wateropgave: deze geldt voor het huidige grondgebruik. De voor de nieuwe bestemmingen benodigde waterberging wordt bij de ontwikkeling hiervan aangelegd.

Omdat het gezien de ontwikkelingen in de toekomst lastiger wordt om de benodigde waterberging in de Zuidplaspolder te realiseren wil HHSK op korte termijn aan de slag. De benodigde waterberging zal gerealiseerd worden in de vorm van het verbreden van bestaande watergangen, zodat de mogelijkheid wordt opgehouden deze verbinding in een later stadium in te zetten als transportverbinding naar gemaal A. Kroes. Om dit mogelijk te maken zal op een nader te bepalen plaats in de Vierde Tocht een poldergemaal geplaatst moeten worden. Dit maakt geen onderdeel uit van dit project.

### **Doelstelling**

In de Zuidplaspolder wordt nog niet voldaan aan de landelijke normen om wateroverlast te voorkomen. Om aan de normen te voldoen is in eerste instantie extra bergingscapaciteit noodzakelijk. Door de verbreding van de Derde en Vierde Tocht in combinatie met de verbreding van enkele andere hoofdwatertangen in de polder wordt deze bergingscapaciteit gerealiseerd. Tegelijkertijd is de achtergrond dat het nu nog mogelijk is in het (nu nog) open gebied een belangrijke hoofdwatertang te verbreden. Met de verbreding wordt tevens de mogelijkheid open gehouden om deze verbinding in de toekomst als transportverbinding in te zetten voor waterafvoer naar het gemaal Abraham Kroes.

## **3. Planvorming**

### **Geschiedenis maatregel**

Naar aanleiding van extreme neerslag in 2001 heeft het hoogheemraadschap van Schieland (thans Hoogheemraadschap van Schieland en de Krimpenerwaard) een maatregelenprogramma in uitvoering genomen om de watersysteemcapaciteit te vergroten: het uitvoeringsprogramma Peil 2010. De maatregelen in dit uitvoeringsprogramma zijn gebaseerd op bestaande knelpunten in het gebied. Het programma is opgesteld vooruitlopend op de landelijke discussie over de toetsing van watersystemen aan de werknormen, zoals afgesproken in het Nationaal Bestuursakkoord Water.

In de Zuidplaspolder treedt regelmatig wateroverlast op na hevige regen. Ook tijdens de extreme regenval in september 2001 is aanzienlijke overlast opgetreden in de polder en in het peilgebied in het bijzonder. In augustus 2004 kon door het bijplaatsen van enkele noodpompen overlast maar net voorkomen worden. In het uitvoeringsprogramma Peil 2010 is dan ook een aantal maatregelen opgenomen om de watersysteemcapaciteit in de Zuidplaspolder te vergroten. Deze maatregelen dienen in samenhang beschouwd te worden: gezamenlijk zorgen zij voor een verbetering van het watersysteem in de Zuidplaspolder. In het uitvoeringsprogramma Peil 2010 zijn de volgende maatregelen opgenomen:

- automatiseren van een tweetal stuwen in het noordelijk deel van de Zuidplaspolder (is reeds uitgevoerd)
- verbinden van de noordelijke en zuidelijke peilgebieden via een verbinding onder de rijksweg A12 en de spoorlijn den Haag – Gouda
- verbreding van de hoofdwatertang richting bedrijventerrein Nijverheidscentrum (Zevenhuizen)
- verbreden van de hoofdwatertangen Vierde Tocht en Derde Tocht vanaf de rijksweg A12 tot aan gemaal A. Kroes.

Door uitvoering van deze maatregelen wordt het noordelijk en zuidelijk deel van de Zuidplaspolder met elkaar verbonden, waardoor de flexibiliteit en de bedrijfszekerheid van het watersysteem toeneemt.

### **Besluiten**

Het Uitvoeringsprogramma Peil 2010 is in maart 2002 vastgesteld door de Verenigde Vergadering van het Hoogheemraadschap van Schieland. De maatregelen zijn opgenomen in de verlenging van het Waterbeheersplan 1999-2003 voor de periode 2003-2007. Deze partiële herziening voor verlenging is vastgesteld door de Verenigde Vergadering in november 2002 en goedgekeurd door Gedeputeerde Staten van Zuid-Holland. De herziening heeft tevens ter visie gelegen. De maatregelen zijn eveneens opgenomen in het Waterbeheersplan 2007-2011.

De uitvoering van de maatregelen uit het uitvoeringspakket 2010 liep vooruit op de volledige toetsing van de waterhuishouding die in het kader van het Nationaal Bestuursakkoord Water plaats moest vinden. Na afronding van deze toetsing is een herijking uitgevoerd van de maatregelen uit het uitvoeringspakket 2010. Dit heeft geleid tot een programma Wateropgave 2015. Hierin is de verbreding van de Derde en Vierde Tocht opgenomen als maatregel die noodzakelijk is om aan de NBW-normen te voldoen. In september 2006 heeft de Verenigde Vergadering van HHSK ingestemd met het maatregelenprogramma Wateropgave 2015.

De verbreding van de Vierde Tocht is opgenomen in het Intergemeentelijk Structuurplan Zuidplas. Dit plan heeft ter visie gelegen en is begin 2006 vastgesteld door de betrokken

gemeenten. De verbreding van de Vierde tocht is als fase 0 maatregel aangewezen: te ontwikkelen tot 2010 op basis van vastgesteld beleid. De verbreding van de Vierde Tocht is eveneens opgenomen in het Regionaal bestuursakkoord Water, ondertekend op 22 juni 2006.

## Varianten

### Maatregelenpakket Zuidplaspolder

Na vaststelling van het programma Peil 2010 zijn er diverse discussies geweest over het maatregelenpakket in de Zuidplaspolder. Naar aanleiding hiervan is een variantenstudie uitgevoerd, waarbij het pakket uit het maatregelenprogramma Peil 2010 ("Groot Zuidplaspolder") is afgezet tegen een pakket maatregelen waarbij met name ingestoken wordt op het verbeteren van de bestaande watergangen en kunstwerken in de Zuidplaspolder, zonder dat hierbij grootschalige ingrepen nodig zijn ("Upgrade Zuidplaspolder"). Uit deze variantenstudie bleek dat de variant Groot Zuidplaspolder vele voordelen kent ten opzichte van Upgrade Zuidplaspolder. Door het verbinden van de peilgebieden ten noorden en ten zuiden van de snelweg ontstaan meer sturingsmogelijkheden voor het watersysteem, en daarmee meer flexibiliteit, ook onder reguliere omstandigheden. Voor het pakket Groot Zuidplaspolder zijn de uitvoeringskosten in eerste instantie hoger dan voor de variant Upgrade Zuidplaspolder, maar deze zijn gezien de voordelen de investering waard. In eerste instantie wordt de verbreding van de 3<sup>e</sup> en 4<sup>e</sup> Tocht en spoorwaaier uitgewerkt. In een later stadium komt ook de Noord-zuid verbinding onder de Rijksweg A12 aan de orde.

### Verbreding Derde en Vierde Tocht

Voor de verbreding van de Derde en Vierde Tocht zijn ook verschillende technische varianten bestudeerd ten aanzien van de afweging enkelzijdige verbreding aan de zuidwestzijde versus dubbelzijdige verbreding. Om de ruimteclaim per eigenaar te beperken is gekozen voor een tweezijdige verbreding van de Derde en Vierde Tocht. In verband met de aanwezigheid van een gastransportleiding langs de Vierde Tocht is het niet mogelijk om de volledige verbreding naar de noordoostzijde te realiseren.

### Verbinding tussen Derde en Vierde Tocht

Voor de verbinding tussen de Derde en de Vierde Tocht in het gebied ten zuiden van de spoorlijn Rotterdam – Gouda is eveneens een aantal varianten bestudeerd. Door de aanwezigheid van een drinkwatertransportleiding van Oasen was het niet mogelijk om de watergang ten noorden van de hoofdwatergang langs de Oude Spoorbaan te verbreden als verbinding tussen de Derde en Vierde Tocht. Verbreding van de huidige hoofdwatergang langs de Oude Spoorbaan was technisch gezien niet mogelijk vanwege aanwezige opstallen en infrastructuur. Als variant is gekozen voor de verbreding van de spoorwaaier.

## 4. Onderzoeken

### Inleiding

Voor de verbreding van de Derde en Vierde Tocht is reeds een aantal onderzoeken uitgevoerd:

- Kabels en leidingen
- Ecologie
- Archeologie
- Explosieven
- Bestemmingen
- Studie verbreding spoorwaaier

De volgende onderzoeken moeten nog uitgevoerd worden:

- Veldonderzoek en inmeten bestaande situatie (dwarsprofielen, dammen, stuwen, etc);
- Geotechnisch onderzoek; om de stabiliteit en het opbarstrisco van de bodem te bepalen;
- Onderzoek in het kader van de Flora en faunawet; om de effecten van de verbreding op de aanwezige flora en fauna te onderzoeken en eventueel ontheffing van de Flora en faunawet aan te vragen.
- Bodemonderzoek; om de kwaliteit van de af te graven (water)bodem in beeld te brengen.

### Kabels en leidingen

De aanwezige kabels en leidingen zijn van grote invloed op het ontwerp, de planning en de kosten van de verbreding van de hoofdwatergangen. De in het gebied aanwezige kabels en leidingen zijn reeds geïnventariseerd en op tekening weergegeven. De belangrijkste leiding is een gastransportleiding van de Gasunie, aan de noordoostzijde van de Vierde Tocht. De Gasunie heeft als eis dat de minimale afstand tussen het hart van de gastransportleiding tot de insteek van de sloot minimaal 5 meter moet zijn en dat dit bij een zeer flauw talud (b.v. 1:5) eventueel wel iets minder zou kunnen. De afstand zou ook iets minder kunnen zijn wanneer de oever beschermd wordt, bijvoorbeeld door een beschoeiing.

### Ecologie

De Vierde Tocht loopt door het Ecologisch Aandachtsgebied in de Zuidplaspolder. In dit gebied bevinden zich aquatische natuurwaarden. In het waterbeheersplan geeft HHSK aan te streven naar versterking van deze natuurwaarden. Daarnaast is een provinciale ecologische verbindingzone gepland tussen het ecologisch aandachtsgebied en de Rottemeren, in de vorm van een aaneengesloten moerasverbinding die geschikt is voor minder kritische diersoorten. Gezien de functie van het ecologisch aandachtsgebied als belangrijk ecologisch gebied is bij de planvorming voor de verbreding rekening gehouden met de ecologische eisen. De kansen, knelpunten en aandachtspunten zijn onderzocht en beschreven in een aparte notitie waterkwaliteit en ecologie. Geconcludeerd wordt dat het mogelijk is de Vierde Tocht te verbreden waarbij invulling wordt gegeven aan de in het Waterbeheersplan aangegeven doelstelling om de natuurwaarden in het EA gebied te behouden en te versterken en bij te dragen aan de realisatie van de ecologische verbindingzone. Met een natuurvriendelijke inrichting wordt een goede stap gezet in de richting van het voldoen aan de eisen vanuit de Europese Kaderrichtlijn Water.

### Archeologie

Uit de waardenkaart, behorend bij de Cultuurhistorische hoofdstructuur Zuid-Holland, regio Delfland en Schieland, blijkt dat de verbreding van de Vierde Tocht is gepland in een gebied met zeer grote (noordelijk deel) en redelijk tot grote (zuidelijk deel) kans op archeologische  
Verbreding Derde en Vierde Tocht Zuidplaspolder, versie 1

sporen. Navraag bij de provincie wees uit dat nader archeologisch vooronderzoek noodzakelijk is. Aan Synthebra is opdracht verleend tot het uitvoeren van archeologisch sporenonderzoek. In het plangebied van de Derde en Vierde Tocht zijn geen bijzonderheden gevonden. Op basis van dit onderzoek bestaan er geen bezwaren tegen de voorgenomen plannen.

De gemeente Moordrecht heeft aangegeven dat voor zover bekend er in het buitengebied van Moordrecht geen archeologische of andere historische vondsten zijn gedaan.

### **Explosieven**

Om de mogelijke aanwezigheid van explosieven in beeld te brengen is door het bureau Saricon een Quick scan uitgevoerd voor een aantal projecten vanuit Peil 2010, waaronder de verbreding van de Derde en Vierde Tocht. Ten aanzien van het tracé A12 – Vierde Tocht – spoorloot- Derde Tocht – gemaal A. Kroes wordt geconcludeerd dat slechts een klein deel van het tracé, direct aan de A12, als hoog verdacht kan worden aangemerkt. Naar aanleiding van het vooronderzoek zijn er in dit stadium geen directe aanwijzingen welke nader onderzoek en verwijdering/ruiming van de vermoede explosieven behoeven. Er wordt geadviseerd om bij bodempenetrerende werkzaamheden de werkgebieden middels oppervlaktedetectie te onderzoeken. Aan de hand van de meetresultaten kan dan bekeken worden of er zich in de hogere ondergrond (tot ca 4,5 m onder maaiveld) verdachte objecten bevinden.

De gemeente Moordrecht heeft aangegeven dat voor zover bekend er in het buitengebied van Moordrecht geen sporen van munitie in de bodem aanwezig zijn.

### **Bestemmingen**

#### **Gemeente Zevenhuizen-Moerkapelle**

Op de gronden aan weerszijden van de Vierde Tocht die gelegen zijn in de gemeente Zevenhuizen-Moerkapelle zijn de volgende bestemmingen gelegen (Bestemmingsplan Landelijk gebied 1990): bedrijfsdoeleinden zonder gebouwen en overkappingen, bedrijfsdoeleinden delfstoffenwinning (voor zover bekend ontmanteld en verkocht aan particulieren), verkeersdoeleinden, woondoeleinden (met het aantal woningen), agrarische doeleinden (kassen) en water.

De verbreding van de Vierde Tocht is binnen het vigerende bestemmingsplan niet mogelijk. In het bestemmingsplan is geen aanlegvergunningstelsel opgenomen. Dit betekent dat verbreding alleen via vrijstelling ex art 19 lid 1 WRO zal kunnen worden gerealiseerd. In het Intergemeentelijk Structuurplan Zuidplas is de verbreding van de Vierde Tocht wel opgenomen. Dit wordt momenteel vastgelegd in de verschillende gemeentelijke bestemmingsplannen. Zodra deze bestemmingsplannen van kracht zijn is verbreding van de Vierde Tocht mogelijk zonder vrijstelling.

#### **Gemeente Moordrecht**

Op het grondgebied van de gemeente Moordrecht maken de tochten onderdeel uit van de bestemming Aw (weidegebied) en worden benoemd als schei- en kavelsloten. Op de bestemmingsplankaart is aangegeven dat deze tochten een maximale breedte van circa 10 m kennen. Verbreding van de tochten past derhalve niet binnen de bepalingen van het bestemmingsplan en realisatie zal via een vrijstellingsprocedure ex art 19 lid 1 WRO dienen te geschieden. Ook voor deze gemeente geldt dat het Intergemeentelijk Structuurplan nader wordt vastgelegd in een nieuw bestemmingsplan.

## **5. Beschrijving ontwerpplan**

### **Huidige situatie**

De Vierde Tocht varieert in breedte van 2,5 tot 10 meter, is gemiddeld circa 0,80 meter diep en heeft een talud van 1:1,5. De Derde Tocht is wat dieper en breder, van 13 tot 15 meter bij de kade tot 20 tot 25 meter naar het gemaal toe. Het talud is flauwer, tot 1:3. De spoorloot tussen de Derde en Vierde Tocht is circa 10 meter breed.

De oppervlaktewaterpeilen (winter) in de Vierde Tocht, spoorwegsloot en Derde Tocht zijn respectievelijk: NAP-7,10 meter (f002), NAP-6,50 meter (f003) en NAP-6,80 meter (f006).

De bodem langs het tracé verloopt van klei ter plaatse van de geplande onderdoorgang onder de A12, een overgangsgebied met klei/kattenklei/veen, tot veen in het deel ten zuiden van de A20.

### **Tracé**

Het tracé voor de verbreding loopt als volgt:

- Vierde Tocht: vanaf de 4<sup>e</sup> Tocht nabij de A12 in zuidelijke richting tot aan spoorloot ten zuiden van spoorlijn Rotterdam – Gouda;
- Verbinding parallel aan spoorloot ten zuiden van spoorlijn Rotterdam – Gouda;
- Derde Tocht: vanaf spoorlijn tot aan gemaal Abraham Kroes.

### **Programma van eisen**

Het ontwerp kenmerkt zich door de volgende aspecten:

- Verbreding tot 20 meter op de waterlijn bij winterpeil
- Verbreding Derde en Vierde Tocht zowel naar noordoostzijde als zuidwestzijde. Hierdoor is de reductie van de huidige bestemming minimaal.
- De spoorloot wordt verbreed in zuidelijke richting.
- De watergangen worden enkelzijdig voorzien van oevers met een flauw talud (1:5) en oeverbegroeiing, om de ecologische kwaliteit van het water te verbeteren. Het talud van de andere oever wordt 1:3. In het ecologisch aandachtsgebied wordt aan beide zijden een oever met een flauw talud (1:5) aangelegd.
- Het onderhoud van de oevers wordt verricht door het Hoogheemraadschap van Schieland en de Krimpenerwaard.
- De waterdiepte wordt overal 1 meter (conform legger), met uitzondering van de delen waar de diepte nu al groter is, te weten de Derde Tocht tussen stuw Hoge Blok en spoorlijn Rotterdam- Gouda (diepte 1,75 meter) en nabij gemaal Kroes (diepte 1.80 meter).
- De kunstwerken in het tracé worden niet aangepast.

In bijlage 1 is een overzicht opgenomen van de dwarsprofielen van de verbreding.

## 6. Grondverwerving

Voor de verbreding van de derde en vierde tocht is overeenstemming over de aankoop van de benodigde gronden met de eigenaren nodig. De voor de verbreding van de tochten benodigde grond is op tekeningen aangegeven. De oppervlakten en de kadastrale gegevens van de benodigde gronden zijn vermeld in bijlage II. Het overzicht is gebaseerd op de huidige bekende kadastrale gegevens. Deze gegevens kunnen door recente mutaties mogelijk onvolkomenheden bevatten. Op het moment van onderhandelen met de grondeigenaren wordt gekeken of er wijzigingen in de eigendomssituatie zijn ontstaan.

Schieland en de Krimpenerwaard wenst in goed onderling overleg met de eigenaar overeenstemming te bereiken over de aankoop van de benodigde gronden. Indien na goed onderling overleg niet tot overeenstemming over de aankoop wordt bereikt met de eigenaar, wordt een ontnemingsprocedure gestart. Dit kan zijn onteigening van de benodigde gronden op basis van de Onteigeningswet of het aanbrengen van een verandering in de staat van de benodigde gronden op basis van de Waterstaatswet 1900.

Is de voor de uitvoering van de werkzaamheden minder dan vijf procent van de oppervlakte van het kadastrale perceel benodigd dan wordt de ontneming gerealiseerd via toepassing van het instrumentarium in de Waterstaatswet 1900. Is meer dan vijf procent van de oppervlakte van het kadastrale perceel benodigd dan vindt ontneming plaats via toepassing van het instrumentarium in de Onteigeningswet. In beide gevallen wordt een schadevergoeding toegekend.

## 7. Procedure

Het ontwerpbesluit ligt ter inzage in de periode van 18 december 2006 tot en met 28 januari 2007. Gedurende deze periode worden belanghebbenden de mogelijkheid geboden zienswijzen naar voren te brengen.

Het ontwerpbesluit vergezeld van een reactie op de ingekomen zienswijzen wordt naar verwachting op 28 maart 2007 ter vaststelling voorgelegd aan de Verenigde Vergadering van het Hoogheemraadschap van Schieland en de Krimpenerwaard. Daarna vindt de procedure tot schadevaststelling plaats. De Waterstaatswet verwijst op dit punt naar de procedure volgens de Onteigeningswet.

## 8. Uitvoeringsaspecten

Zodra er met de voorbereiding van de verbreding gestart wordt zullen de onderzoeken zoals vermeld in hoofdstuk 4 worden uitgevoerd. Daarnaast zullen de volgende vergunningen worden aangevraagd:

- Keurvergunning
- Aanlegvergunning
- Ontheffing flora en faunawet (indien noodzakelijk)
- Kapvergunning (indien noodzakelijk)

Voor de te verbreden delen wordt een inventarisatie uitgevoerd en worden vervolgens een ontwerp en bestektekening opgesteld. Afhankelijk van de omvang van het werk wordt dit openbaar of meervoudig onderhands aanbesteed, waarna tot uitvoering kan worden overgegaan.

Indien aanwezige particuliere dammen tussen percelen moeten worden weggegraven in het kader van de verbreding zullen deze worden vervangen door nieuwe dammen. Ook situaties waar nu middels vergunning ontheffing voor bestaat (afwijkende peilen) zullen worden hersteld in het werk.

De afgegraven grond wordt afgevoerd. Waar mogelijk wordt de grond hergebruikt in andere werken van het Hoogheemraadschap.

## Colofon

In opdracht van  
Auteurs  
(Eind)redactie

J. Helmer  
M.C. Vermeer, E. Bosman en D.B.A. van de Voort  
D.B.A. van de Voort

**Bijlage 1  
Dwarsprofielen**

**Bijlage II  
Overzicht eigenaren**



Zuidwestzijde

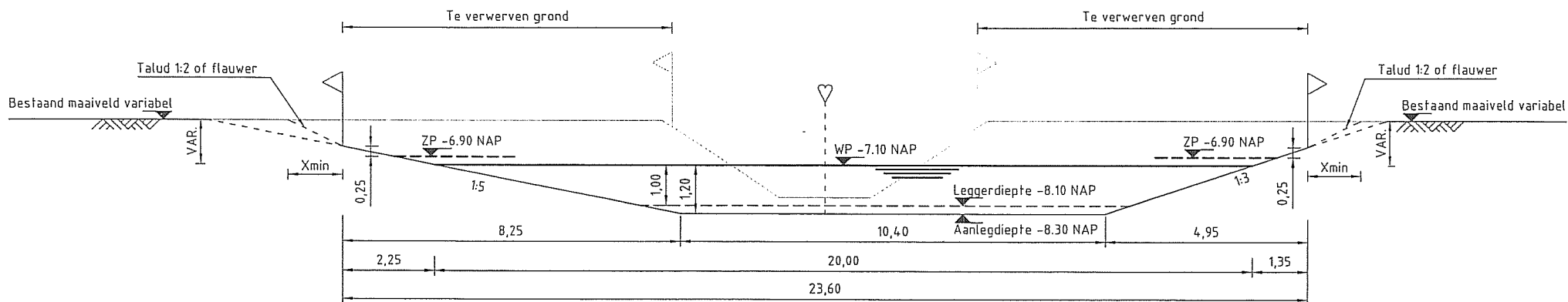

Noordoostzijde



Principeprofiel peil -6.90/-7.10

Schaal: 1:100

Legenda

-  Bestaande situatie
-  Bestaande kadastrale grens
-  Nieuwe kadastrale grens

Verbreding 3e en 4e Tocht

Principeprofiel 4e Tocht peil -6.90/-7.10



Hoogheemraadschap van  
Schieland en de Krimpenerwaard  
Maasboulevard 123, Postbus 4059  
3006AB, Rotterdam  
Tel. 010 - 4537200, www.hhsk.nl

Schaal	1:100	Gewijzigd :	Inl.
Formaat	A3	27.FEB.2007	A
Datum	21.NOV.2006		
Get.	M.P. Hofsté		
Gezien	D. van de Voort		
Bestand			
Blad nr.		Tek. nr.	N040

Zuidwestzijde

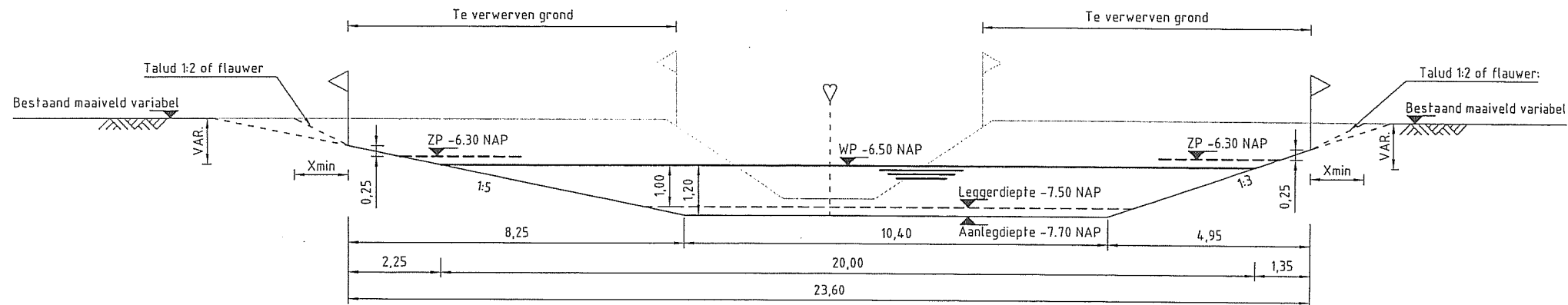

Noordoostzijde



### Principeprofiel peil -6.30/-6.50

Schaal: 1:100

### Legenda

-  Bestaande situatie
-  Bestaande kadastrale grens
-  Nieuwe kadastrale grens

### Verbreding 3e en 4e Tocht

#### Principeprofiel 4e Tocht peil -6.30/-6.50



Hoogheemraadschap van  
Schieland en de Krimpenerwaard  
Maasboulevard 123, Postbus 4059  
3006AB, Rotterdam  
Tel. 010 - 4537200, www.hhsk.nl

Schaal	1:100	Gewijzigd :	Inl.
Formaat	A3	27.FEB.2007	A
Datum	21.NOV.2006		
Get.	M.P. Hofsté		
Gezien	D. van der Voort		
Bestand		Tek. nr.	N041
Blad nr.			

Spoorzijde

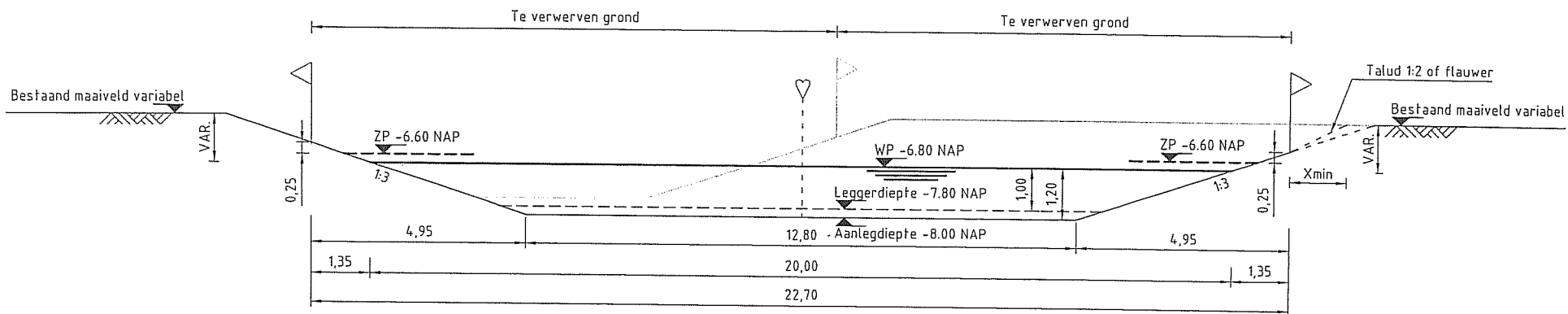

Zuidwestzijde



### Principeprofiel spoorloot peil -6.60/-6.80

Schaal: 1:100

#### Legenda

-  Bestaande situatie
-  Bestaande kadastrale grens
-  Nieuwe kadastrale grens

### Verbreding 3e en 4e Tocht

#### Principeprofiel spoorloot peil -6.60/-6.80



Hoogheemraadschap van  
Schieland en de Krimpenerwaard  
Maasboulevard 123, Postbus 4059  
3006AB, Rotterdam  
Tel. 010 - 4537200, www.hhsk.nl

Schaal	1:100	Gewijzigd :	Inl.
Formaat	A3	27.FEB.2007	A
Datum	20.NOV.2006		
Get.	M.P. Hofsté		
Gezien	D. van de Voort		
Bestand			
Blad nr.		Tek. nr.	N043

**LIJST VAN TE ONTEIGENEN ONROERENDE ZAKEN**

Grondpl annum mer.	In gebruik te nemen oppervlakte	van de onroerende zaken bij het kadaster bekend			
		als	ter grootte van	sectie en nummer	ten name van
		ha a ca	ha a ca		

**Gemeente Zevenhuizen Moerkapelle – kadastrale gemeente Zevenhuizen**

34	3 29	TERREIN (GRASLAND)	51 80	G 996	DOORNENBAL, D L te MOORDRECHT
<b>Gemeente Moordrecht – kadastrale gemeente Moordrecht</b>					
97	60 89	OPENBAAR VERVOER	2 84	00 D 3464	NS VASTGOED BV te UTRECHT
98	2 13	TERREIN (GRASLAND)	11 60	D 893	BUREAU BEHEER LANDBOUWGRONDEN te VOORBURG
99	35 64	TERREIN (GRASLAND)	74 90	D 2465	BUREAU BEHEER LANDBOUWGRONDEN te VOORBURG
122	45 20	TERREIN (GRASLAND)	8 57	70 D 3537	BUREAU BEHEER LANDBOUWGRONDEN te VOORBURG
123	8 52	TERREIN (GRASLAND)	1 54	55 D 2467	BUREAU BEHEER LANDBOUWGRONDEN te VOORBURG
124	33 83	TERREIN (GRASLAND)	1 16	60 D 2466	BUREAU BEHEER LANDBOUWGRONDEN te VOORBURG
129	7 05	TERREIN (GRASLAND)	2 37	40 D 3136	TIMMERMAN, J te MOORDRECHT

**LIJST VAN ONROERENDE ZAKEN MET DULDPLICHT**

(ARTIKEL 12 WATERSTAATSWET 1900)

Grond- plan- nummer	In gebruik te nemen oppervlakte	van de onroerende zaken bij het kadaster bekend			
		als	ter grootte van	sectie en nummer	ten name van
		ha a ca	ha a ca		

**GEMEENTE ZEVENHUIZEN MOERKAPELLE – KADAstrALE GEMEENTE ZEVENHUIZEN**

5	5 12	WIONEN ERF-TUIN	4 65	10 G 2059	JONGENEEL, A te ZEVENHUIZEN ZH
6	5 14	TERREIN (AKKERBOUW)	4 65	50 G 2060	VOS, A DE te ZEVENHUIZEN ZH
7	3 44	WONEN TERREIN (GRASLAND)	2 05	00 G 2157	VOS, A DE te ZEVENHUIZEN ZH
8	6 64	WONEN TERREIN (AKKERBOUW)	6 12	15 G 2102	ELK ½ EIGENDOM; - VOS, A DE te ZEVENHUIZEN; - VOS, J A DE te ZEVENHUIZEN
9	1 67	TERREIN (AKKERBOUW)	1 49	37 G 2159	VOS, M J DE te MOERKAPELLE
10	5 05	TERREIN (AKKERBOUW)	4 68	55 G 2075	DE VOS - VISSER, A DE te ZEVENHUIZEN ZH
11	3 36	TERREIN (AKKERBOUW)	1 54	50 G 404	FRANSEN, M P M te ZEVENHUIZEN (ZH)
12	3 38	TERREIN (AKKERBOUW)	1 06	90 G 400	FRANSEN, M P M te ZEVENHUIZEN (ZH)
13	6 71	WONEN TERREIN (GRASLAND)	4 58	70 G 2209	EIGENDOM: - KREFT, F M TE ZEVENHUIZEN RECHT VAN GEBRUIK EN BEWONING; - ½ KREFT, T te ZEVENHUIZEN (ZH); - ½ KREFT-BOODE, J S te ZEVENHUIZEN
14	6 70	berging-stalling (garage-schuur) terrein (akkerbouw)	5 64	20 G 2253	DOORNENBAL HANDELSONDERN F BV, te ZEVENHUIZEN ZH
15	6 55	TERREIN (AKKERBOUW)	5 94	70 G 1984	STICHTING BEVORDERING ZELFREALISATIE KNIBBENWEG, te ZEVENHUIZEN ZH
16	13 43	TERREIN(AKKERBOUW) WEG	12 46	50 G 2103	PROVINCIE ZUID-HOLLAND, te DEN HAAG
16	13 43	TERREIN(AKKERBOUW) WEG	12 46	50 G 2103	STICHTING BEVORDERING ZELFREALISATIE KNIBBENWEG, te ZEVENHUIZEN ZH
17	52	WATER	39 60	G 2104	HOOGHEEMRAADSCHAP VAN SCHIELAND EN DE KRIMPENERWAARD te ROTTERDAM
18	6 18	TERREIN (AKKERBOUW)	5 82	00 G 2105	HEIJBOER, J te MOERKAPELLE
18	6 18	TERREIN (AKKERBOUW)	5 82	00 G 2105	DE PROVINCIE ZUID-HOLLAND, te S GRAVENHAGE
19	6 55	ERF-TUIN	6 05	60 G 2340	HEIJBOER, J te MOERKAPELLE
19	6 55	TERREIN (AKKERBOUW)	6 05	0 G 2340	DE PROVINCIE ZUID-HOLLAND, te S GRAVENHAGE

Grond- plan- nummer	In gebruik te nemen oppervlakte	van de onroerende zaken bij het kadaster bekend			
		als	ter grootte van	sectie en nummer	ten name van
		ha a ca	ha a ca		
20	3 34	TERREIN (AKKERBOUW)	3 09 38	G 2333	HEIJBOER, J te MOERKAPELLE
20	3 34	TERREIN (AKKERBOUW)	3 09 38	G 2333	DE PROVINCIE ZUID-HOLLAND, te S GRAVENHAGE
21	3 31	TERREIN (AKKERBOUW)	3 02 11	G 2336	HEIJBOER, J te MOERKAPELLE
22	3 41	TERREIN (AKKERBOUW)	2 08 00	G 371	REIJM, M te ZEVENHUIZEN ZH
23	9 89	WONEN TERREIN (GRASLAND)	8 97 25	G 2164	BAX, S te ZEVENHUIZEN ZH
24	3 26	TERREIN (AKKERBOUW)	3 11 40	G 365	HEIJBOER, J te MOERKAPELLE
25	3 32	TERREIN (AKKERBOUW)	2 81 35	G 2182	HEIJBOER, J te MOERKAPELLE
26	3 37	TERREIN (AKKERBOUW)	3 11 40	G 363	HEIJBOER, J te MOERKAPELLE
27	3 31	TERREIN (AKKERBOUW)	3 11 40	G 362	HEIJBOER, J te MOERKAPELLE
28	3 42	TERREIN (AKKERBOUW)	3 04 20	G 2184	HEIJBOER, J te MOERKAPELLE
29	3 32	TERREIN (GRASLAND)	3 11 40	G 360	HEIJBOER, J te MOERKAPELLE
30	3 33	TERREIN (AKKERBOUW)	2 10 50	G 2223	HEIJBOER, J te MOERKAPELLE
31	4 59	WEG BOORPUT ERF GED. SLOOT	1 10 65	G 2288	ELK VOOR DE NAVOLGENDE DELEN: - 9/16 STOLK, D te NIEUWERKERK YSSEL; - 1/16 STOLK, W te TILBURG; - 1/16 JONG-STOLK, H P DE te SCHOONHOVEN; - 1/16 STOLK, D te NIEUWERKERK AAN DEN IJSEL; - 1/16 STOLK, J D te ZEVENHUIZEN; - 1/16 BOERS-STOLK, C G te KRIMPEN AAN DEN IJSSEL; - 1/16 STOLK, C te NIEUWERKERK AAN DEN IJSEL; - 1/16 KOOL-STOLK, A M C te NIEUWERKERK AAN DEN IJSEL
32	5 34	TERREIN (GRASLAND)	4 91 20	G 2226	DOORNENBAL, D L te MOORDRECHT
33	10 03	TERREIN (GRASLAND)	7 29 80	G 2260	VERDUIJN, L G te NIEUWERKERK YSSEL
35	6 68	TERREIN (AKKERBOUW)	5 44 86	G 2258	DOORNENBAL, D L te MOORDRECHT
36	3 32	TERREIN (GRASLAND)	3 11 40	G 349	GRONDBANK RZG ZUIDPLAS, te S GRAVENHAGE
37	3 37	TERREIN (GRASLAND)	2 08 90	G 347	GRONDBANK RZG ZUIDPLAS, te S GRAVENHAGE
38	3 31	TERREIN (GRASLAND)	1 55 40	G 346	GRONDBANK RZG ZUIDPLAS, te S GRAVENHAGE

Grond- plan- nummer	In gebruik te nemen oppervlakte	van de onroerende zaken bij het kadaster bekend			
		als	ter grootte van	sectie en nummer	ten name van
		ha a ca	ha a ca		
39	3 32	TERREIN (GRASLAND)	1 55 10	G 343	GRONDBANK RZG ZUIDPLAS, te S GRAVENHAGE
40	3 27	TERREIN (GRASLAND)	1 54 80	G 342	GRONDBANK RZG ZUIDPLAS, te S GRAVENHAGE
41	3 37	TERREIN (GRASLAND)	1 54 60	G 335	GRONDBANK RZG ZUIDPLAS, te S GRAVENHAGE
42	3 40	TERREIN (GRASLAND)	1 55 90	G 334	GRONDBANK RZG ZUIDPLAS, te S GRAVENHAGE
43	9 15	TERREIN (AKKERBOUW)	2 56 90	G 2360	GRONDBANK RZG ZUIDPLAS, te S GRAVENHAGE
47	2 77	TERREIN (GRASLAND)	1 68 80	D 1959	BUREAU BEHEER LANDBOUWGRONDEN, te VOORBURG
158	22 51	TERREIN (GRASLAND)	9 95 40	G 2230	ELK ½ EIGENDOM - DUIJDAM, A J te ZEVENHUIZEN; - DUIJDAM, J J te MOORDRECHT
159	3 30	TERREIN (GRASLAND)	1 57 80	G 308	HAAN-VAN DER SPEK, M H DE te MOORDRECHT
160	3 36	TERREIN (GRASLAND)	1 57 90	G 305	HAAN-VAN DER SPEK, M H DE te MOORDRECHT
161	3 33	TERREIN (GRASLAND)	1 58 10	G 304	HAAN-VAN DER SPEK, M H DE te MOORDRECHT
162	3 32	TERREIN (GRASLAND)	1 58 40	G 301	HAAN-VAN DER SPEK, M H DE te MOORDRECHT
163	3 37	TERREIN (GRASLAND)	1 60 20	G 300	HAAN-VAN DER SPEK, M H DE te MOORDRECHT
164	3 28	TERREIN (GRASLAND)	1 55 90	G 297	HAAN, W J DE te MOORDRECHT
165	3 40	TERREIN (GRASLAND)	1 58 90	G 296	HAAN, W J DE te MOORDRECHT
166	3 34	TERREIN (GRASLAND)	1 59 00	G 293	BUREAU BEHEER LANDBOUWGRONDEN, te VOORBURG
167	3 29	TERREIN (GRASLAND)	1 59 10	G 292	BREGMAN, M te ZEVENHUIZEN ZH
168	3 30	TERREIN (GRASLAND)	1 59 40	G 287	BREGMAN, M te ZEVENHUIZEN ZH
169	3 25	TERREIN (GRASLAND)	1 59 40	G 286	BREGMAN, M te ZEVENHUIZEN ZH
170	3 39	TERREIN (GRASLAND)	1 59 60	G 282	BREGMAN, C A te ZEVENHUIZEN ZH
171	6 64	TERREIN (GRASLAND)	5 53 70	G 2215	BREGMAN, C A te ZEVENHUIZEN ZH
172	3 43	TERREIN (GRASLAND)	2 45 85	G 2353	BREGMAN, C A te ZEVENHUIZEN

Grond- plan- nummer	In gebruik te nemen oppervlakte	van de onroerende zaken bij het kadaster bekend			
		als	ter grootte van	sectie en nummer	ten name van
ha a ca		ha a ca			

					ZH
173	3 32	BOERDERIJ SCHUREN ERF	2 66 55	G 2262	BREGMAN, C A te ZEVENHUIZEN ZH
174	3 36	TERREIN (GRASLAND)	2 74 40	G 724	BREGMAN, C A te ZEVENHUIZEN ZH
175	3 32	TERREIN (GRASLAND)	1 55 10	G 274	BREGMAN, C A te ZEVENHUIZEN ZH
176	3 26	TERREIN (GRASLAND)	1 55 10	G 271	BREGMAN, C A te ZEVENHUIZEN ZH
177	3 43	TERREIN (AKKERBOUW)	2 35 70	G 2276	BREGMAN, M te ZEVENHUIZEN ZH
178	3 28	TERREIN (GRASLAND)	1 89 00	G 263	BREGMAN, M te ZEVENHUIZEN ZH
179	3 19	TERREIN (AKKERBOUW)	2 43 00	G 716	BREGMAN, M te ZEVENHUIZEN ZH
180	3 41	TERREIN (GRASLAND)	2 36 80	G 715	BREGMAN, M te ZEVENHUIZEN ZH
181	3 31	TERREIN (AKKERBOUW)	2 26 90	G 878	GRONDBANK RZG ZUIDPLAS, te S GRAVENHAGE
182	3 34	TERREIN (AKKERBOUW)	2 10 00	G 256	GRONDBANK RZG ZUIDPLAS, te S GRAVENHAGE
183	3 18	TERREIN (GRASLAND)	2 17 50	G 874	GRONDBANK RZG ZUIDPLAS, te S GRAVENHAGE
184	3 37	TERREIN (GRASLAND)	2 14 30	G 873	GRONDBANK RZG ZUIDPLAS, te S GRAVENHAGE
185	3 31	TERREIN (GRASLAND)	2 07 60	G 870	GRONDBANK RZG ZUIDPLAS, te S GRAVENHAGE
186	3 37	TERREIN (GRASLAND)	2 03 40	G 869	GRONDBANK RZG ZUIDPLAS, te S GRAVENHAGE
187	4 95	TERREIN (TEELT-KWEEK)	2 86 80	G 1994	SPEK, C VAN DER te ZEVENHUIZEN ZH
187	4 95	WEGEN	2 86 80	G 1994	DE PROVINCIE ZUID-HOLLAND, te S GRAVENHAGE
188	4 62	TERREIN (TEELT-KWEEK)	2 57 30	G 1993	DE PROVINCIE ZUID-HOLLAND, te S GRAVENHAGE
188	4 62	BEDRIJVIGHEID (AGRARISCH) TERREIN (TEELT-KWEEK)	2 57 30	G 1993	GRONDBANK RZG ZUIDPLAS, te S GRAVENHAGE
188	4 62	BEDRIJVIGHEID (AGRARISCH) TERREIN (TEELT-KWEEK)	2 57 30	G 1993	SPEK, T VAN DER te ZEVENHUIZEN
189	10 42	TERREIN (AKKERBOUW)	5 19 70	G 1693	DE PROVINCIE ZUID-HOLLAND, te S GRAVENHAGE
189	10 42	BEDRIJVIGHEID (AGRARISCH) TERREIN (TEELT-KWEEK)	5 19 70	G 1693	GRONDBANK RZG ZUIDPLAS, te S GRAVENHAGE

Grond- plan- nummer	In gebruik te nemen oppervlakte	van de onroerende zaken bij het kadaster bekend			
		als	ter grootte van	sectie en nummer	ten name van
ha a ca		ha a ca			

189	10 42	BEDRIJVIGHEID (AGRARISCH) TERREIN (TEELT-KWEEK)	5 19 70	G 1693	SPEK, M C VAN DER te ZEVENHUIZEN
190	3 37	TERREIN (AKKERBOUW)	1 54 10	G 709	DOORNENBAL, D L te MOORDRECHT
190	3 37	TERREIN (AKKERBOUW)	1 54 10	G 709	STAAT (VERKEER EN WATERSTAAT) DE, te LEIDEN
191	3 34	TERREIN (AKKERBOUW)	1 46 20	G 861	DOORNENBAL, D L te MOORDRECHT
191	3 34	TERREIN (AKKERBOUW)	1 46 20	G 861	STAAT (VERKEER EN WATERSTAAT) DE, te LEIDEN
192	3 42	TERREIN (AKKERBOUW)	1 42 10	G 860	DOORNENBAL, D L te MOORDRECHT
192	3 42	TERREIN (AKKERBOUW)	1 42 10	G 860	STAAT (VERKEER EN WATERSTAAT) DE, te LEIDEN
193	3 28	TERREIN (AKKERBOUW)	1 33 80	G 857	SPEK, D VAN DER te ZEVENHUIZEN (ZH)
193	3 28	GROND	1 33 80	G 857	STAAT (VERKEER EN WATERSTAAT) DE, te LEIDEN
194	3 38	TERREIN (AKKERBOUW)	1 29 10	G 856	SPEK, D VAN DER te ZEVENHUIZEN (ZH)
194	3 38	GROND	1 29 10	G 856	STAAT (VERKEER EN WATERSTAAT) DE, te LEIDEN
195	3 36	TERREIN (AKKERBOUW)	1 22 30	G 854	SPEK, D VAN DER te ZEVENHUIZEN (ZH)
196	3 34	TERREIN (AKKERBOUW)	1 16 30	G 852	SPEK, D VAN DER te ZEVENHUIZEN (ZH)
197	3 38	TERREIN (AKKERBOUW)	1 07 70	G 849	SPEK, D VAN DER te ZEVENHUIZEN (ZH)
198	3 32	TERREIN (AKKERBOUW)	1 01 00	G 848	SPEK, D VAN DER te ZEVENHUIZEN (ZH)
199	17 02	TERREIN (AKKERBOUW)	6 12 01	G 2151	SPEK, D VAN DER te ZEVENHUIZEN (ZH)
<b>GEMEENTE MOORDRECHT – KADASTRALE GEMEENTE MOORDRECHT</b>					
48	3 44	TERREIN (AKKERBOUW)	2 03 10	D 2153	BUREAU BEHEER LANDBOUWGRONDEN, te VOORBURG
49	3 60	TERREIN (GRASLAND)	2 02 60	D 1961	BUREAU BEHEER LANDBOUWGRONDEN, te VOORBURG
50	3 44	TERREIN (GRASLAND)	2 04 30	D 2155	GRONDBANK RZG ZUIDPLAS, te S GRAVENHAGE
51	3 49	TERREIN (GRASLAND)	2 05 00	D 2157	GRONDBANK RZG ZUIDPLAS, te S GRAVENHAGE

Grond- plan- nummer	In gebruik te nemen oppervlakte	van de onroerende zaken bij het kadaster bekend			
		als	ter grootte van	sectie en nummer	ten name van
ha a ca		ha a ca			

52	3 51	TERREIN (GRASLAND)	2 05 50	D 2159	STICHTING WOONBRON, te ROTTERDAM
53	3 71	TERREIN (AKKERBOUW)	2 06 10	D 2162	STICHTING WOONBRON, te ROTTERDAM
54	3 50	TERREIN (GRASLAND)	2 08 20	D 1871	STICHTING WOONBRON, te ROTTERDAM
55	3 65	TERREIN (AKKERBOUW)	2 10 10	D 2102	STICHTING WOONBRON, te ROTTERDAM
56	3 57	TERREIN (GRASLAND)	1 61 80	D 2103	STICHTING WOONBRON, te ROTTERDAM
57	3 69	TERREIN (GRASLAND)	1 63 30	D 2106	STICHTING WOONBRON, te ROTTERDAM
58	3 72	TERREIN (GRASLAND)	1 62 90	D 2108	STICHTING WOONBRON, te ROTTERDAM
59	3 61	TERREIN (GRASLAND)	1 55 90	D 2110	STICHTING WOONBRON, te ROTTERDAM
60	3 63	TERREIN (GRASLAND)	1 61 80	D 2112	ELK ½ EIGENDOM - DUIJNDAM, A J te ZEVENHUIZEN; - DUIJNDAM, J J te MOORDRECHT
61	3 73	TERREIN (GRASLAND)	1 57 00	D 2114	ELK ½ EIGENDOM - DUIJNDAM, A J te ZEVENHUIZEN; - DUIJNDAM, J J te MOORDRECHT
62	3 50	TERREIN (GRASLAND)	1 53 60	D 2116	ELK ½ EIGENDOM - DUIJNDAM, A J te ZEVENHUIZEN; - DUIJNDAM, J J te MOORDRECHT
63	3 67	TERREIN (GRASLAND)	1 54 60	D 2118	ELK ½ EIGENDOM - DUIJNDAM, A J te ZEVENHUIZEN; - DUIJNDAM, J J te MOORDRECHT
64	3 77	TERREIN (GRASLAND)	1 55 90	D 2120	ELK ½ EIGENDOM - DUIJNDAM, A J te ZEVENHUIZEN; - DUIJNDAM, J J te MOORDRECHT
65	3 57	TERREIN (GRASLAND)	1 54 10	D 2122	ELK ½ EIGENDOM - DUIJNDAM, A J te ZEVENHUIZEN; - DUIJNDAM, J J te MOORDRECHT
66	3 65	TERREIN (GRASLAND)	1 53 10	D 2123	ELK ½ EIGENDOM - DUIJNDAM, A J te ZEVENHUIZEN;

Grond- plan- nummer	In gebruik te nemen oppervlakte	van de onroerende zaken bij het kadaster bekend			
		als	ter grootte van	sectie en nummer	ten name van
ha a ca		ha a ca			

					- DUIJNDAM, J J te MOORDRECHT
67	3 70	TERREIN (GRASLAND)	2 71 90	D 716	ELK ½ EIGENDOM - DUIJNDAM, A J te ZEVENHUIZEN; - DUIJNDAM, J J te MOORDRECHT
68	3 39	TERREIN (GRASLAND)	2 67 90	D 2198	ELK ½ EIGENDOM - DUIJNDAM, A J te ZEVENHUIZEN; - DUIJNDAM, J J te MOORDRECHT
69	3 72	TERREIN (GRASLAND)	3 05 80	D 722	EERSTE TOCHT CV, te NIEUWEGEIN
70	3 61	TERREIN (GRASLAND)	3 16 90	D 723	EERSTE TOCHT CV, te NIEUWEGEIN
71	3 53	TERREIN (GRASLAND)	3 11 40	D 724	EERSTE TOCHT CV, te NIEUWEGEIN
72	3 55	TERREIN (GRASLAND)	2 68 40	D 1291	EERSTE TOCHT CV, te NIEUWEGEIN
73	3 38	TERREIN (GRASLAND)	1 53 00	D 868	GRONDBANK ZUIDPLASPOLDER CV, te NIEUWEGEIN
74	3 62	TERREIN (GRASLAND)	1 51 50	D 729	GRONDBANK ZUIDPLASPOLDER CV, te NIEUWEGEIN
75	3 59	BERGING-STALLING (GARAGE-SCHUUR) TERREIN (GRASLAND)	1 55 90	D 730	DIEREN, T VAN te MOORDRECHT
76	3 51	TERREIN (GRASLAND)	1 55 90	D 735	DIEREN, T VAN te MOORDRECHT
77	3 33	WONEN TERREIN (GRASLAND)	1 53 20	D 2197	DIEREN, T VAN te MOORDRECHT
78	3 43	TERREIN (GRASLAND)	1 53 20	D 739	DIEREN, T VAN te MOORDRECHT
79	3 41	TERREIN (GRASLAND)	1 53 20	D 740	DIEREN, T VAN te MOORDRECHT
80	3 44	TERREIN (GRASLAND)	1 53 20	D 743	DIEREN, T VAN te MOORDRECHT
81	3 48	TERREIN (GRASLAND)	1 53 20	D 744	DIEREN, T VAN te MOORDRECHT
82	3 50	TERREIN (GRASLAND)	1 53 20	D 747	DIEREN, T VAN te MOORDRECHT
83	3 50	TERREIN (GRASLAND)	1 53 20	D 748	GRONDBANK ZUIDPLASPOLDER CV, te NIEUWEGEIN
84	3 43	TERREIN (GRASLAND)	1 53 20	D 751	HOFLAND, G M te SNELREWAARD
85	5 34	TERREIN (GRASLAND)	2 05 02	D 3151	HOFLAND, G M te SNELREWAARD
89	3 31	TERREIN (AKKERBOUW)	1 59 60	D 2204	VLIET BEHEER BV B C VAN, te NIEUWERKERK YSSEL
90	3 41	TERREIN (GRASLAND)	1 55 70	D 2205	VLIET BEHEER BV B C VAN, te NIEUWERKERK YSSEL

Grond- plan- nummer	In gebruik te nemen oppervlakte	van de onroerende zaken bij het kadaster bekend			
		als	ter grootte van	sectie en nummer	ten name van
		ha a ca	ha a ca		

91	3 22	TERREIN (GRASLAND)	1 55 70	D 2206	VLIET BEHEER BV B C VAN, te NIEUWERKERK YSSEL
92	3 46	TERREIN (GRASLAND)	1 20 80	D 876	VLIET BEHEER BV B C VAN, te NIEUWERKERK YSSEL
93	3 41	TERREIN (GRASLAND)	1 55 70	D 2208	VLIET BEHEER BV B C VAN, te NIEUWERKERK YSSEL
94	5 23	TERREIN (GRASLAND)	2 67 00	D 3308	VLIET BEHEER BV B C VAN, te NIEUWERKERK YSSEL
125	1 44	TERREIN (GRASLAND)	1 53 20	D 591	HOUT, T IN 'T te NIEUWERKERK YSSEL
126	2 16	TERREIN (GRASLAND)	1 49 70	D 904	MAASLAND, P A te WADDINXVEEN
127	22 79	TERREIN (GRASLAND)	7 52 00	D 3060	VLIET BEHEER BV B C VAN, te NIEUWERKERK YSSEL
128	1 92	TERREIN (GRASLAND)	68 90	D 2643	TIMMERMAN, J te MOORDRECHT
130	7 17	TERREIN (GRASLAND)	2 72 10	D 3300	BUREAU BEHEER LANDBOUWGRONDEN, te VOORBURG
131	3 52	TERREIN (GRASLAND)	1 55 40	D 3214	HOFMAN, C te GOUDA
132	3 53	BERGING-STALLING (GARAGE-SCHUUR) TERREIN (GRASLAND)	1 55 50	D 2223	TIELE, J te ZEVENHUIZEN ZH
133	3 45	TERREIN (GRASLAND)	1 53 20	D 634	KOOL, J C te MOORDRECHT
134	3 41	TERREIN (GRASLAND)	1 53 20	D 637	KOOL, J C te MOORDRECHT
135	3 33	TERREIN (GRASLAND)	1 53 20	D 638	MOORDRECHT DE GEMEENTE, te MOORDRECHT
136	3 47	TERREIN (GRASLAND)	1 55 90	D 641	MOORDRECHT DE GEMEENTE, te MOORDRECHT
137	3 44	TERREIN (GRASLAND)	1 55 90	D 642	KOOL, J C te MOORDRECHT
138	3 50	TERREIN (GRASLAND)	1 51 50	D 645	KOOL, J C te MOORDRECHT
139	3 44	TERREIN (GRASLAND)	1 53 20	D 646	KOOL, J C te MOORDRECHT
140	3 54	TERREIN (GRASLAND)	1 50 40	D 649	KOOL, J C te MOORDRECHT
141	3 63	TERREIN (GRASLAND)	3 10 80	D 650	KOOL, J C te MOORDRECHT
142	3 70	TERREIN (GRASLAND)	3 16 10	D 651	KOOL, J C te MOORDRECHT
143	3 77	TERREIN (GRASLAND)	3 05 20	D 652	KOOL, J C te MOORDRECHT
144	3 62	TERREIN (GRASLAND)	3 16 10	D 653	KOOL, J C te MOORDRECHT
145	3 57	TERREIN (GRASLAND)	74 10	D 3213	ELK 1/2 EIGENDOM; - UITHOL, C J te WADDINXVEEN; - UITHOL, J J te WADDINXVEEN

Grond- plan- nummer	In gebruik te nemen oppervlakte	van de onroerende zaken bij het kadaster bekend			
		als	ter grootte van	sectie en nummer	ten name van
		ha a ca	ha a ca		

146	7 16	TERREIN (GRASLAND)	4 43 00	D 2973	HOLLAND-JERUZALEM MANAGEMENT COMPANY BV, te RIDDERKERK
147	11 07	BERGING-STALLING (GARAGE-SCHUUR) TERREIN (GRASLAND)	15 17 12	D 3532	NIELEN, P VAN te MOORDRECHT
147	11 07	TERREIN (GRASLAND)	15 17 12	D 3532	GRONDBANK RZG ZUIDPLAS, te S GRAVENHAGE
148	10 80	TERREIN (GRASLAND)	4 65 30	D 2970	GRONDBANK RZG ZUIDPLAS, te S GRAVENHAGE
149	10 62	TERREIN (GRASLAND)	8 41 50	D 3529	VAN NIELEN, J M VAN te MOORDRECHT
149	10 62	TERREIN (GRASLAND)	8 41 50	D 3529	GRONDBANK RZG ZUIDPLAS, te S GRAVENHAGE
150	3 59	TERREIN (GRASLAND)	1 55 50	D 2967	GRONDBANK RZG ZUIDPLAS, te S GRAVENHAGE
151	7 22	TERREIN (GRASLAND)	3 11 40	D 2964	GRONDBANK RZG ZUIDPLAS, te S GRAVENHAGE
152	3 43	TERREIN (GRASLAND)	1 55 70	D 680	GRONDBANK RZG ZUIDPLAS, te S GRAVENHAGE
153	3 65	TERREIN (GRASLAND)	1 55 40	D 683	BUREAU BEHEER LANDBOUWGRONDEN, te VOORBURG
154	3 47	TERREIN (GRASLAND)	1 55 70	D 684	BUREAU BEHEER LANDBOUWGRONDEN, te VOORBURG
155	3 62	TERREIN (GRASLAND)	1 55 70	D 687	BUREAU BEHEER LANDBOUWGRONDEN, te VOORBURG
156	3 46	TERREIN (GRASLAND)	1 56 00	D 688	BUREAU BEHEER LANDBOUWGRONDEN, te VOORBURG
157	2 78	TERREIN (GRASLAND)	1 29 70	D 691	BUREAU BEHEER LANDBOUWGRONDEN, te VOORBURG